

KEY-PLAN

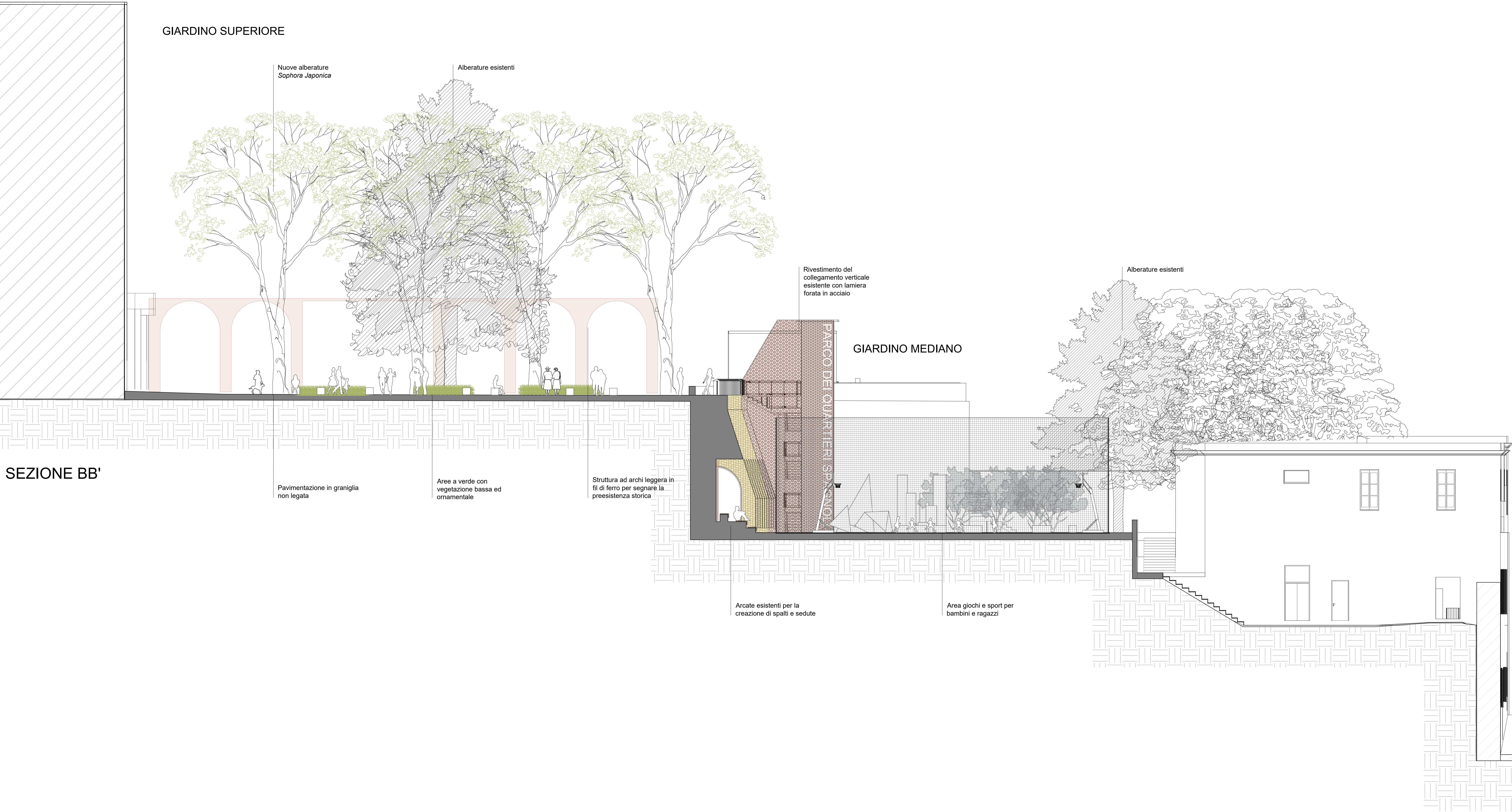

Area Trasformazione Urbana e Politiche dell'Abitare  
Servizio Rigenerazione Urbana sostenibile e Beni comuni

PROGETTAZIONE DI FATTIBILITÀ TECNICA ED ECONOMICA ED ESECUTIVA, COMPRESIVA DI RILIEVI E INDAGINI, DELLA VERIFICA DI VULNERABILITÀ SISMICA, DELLA DIAGNOSI ENERGETICA, DELLA DIREZIONE DEI LAVORI E COORDINAMENTO DELLA SICUREZZA IN FASE DI PROGETTAZIONE ED ESECUZIONE DELL'INTERVENTO DENOMINATO "COMMUNITY HUB - INCUBATORE DI CITTADINANZA ATTIVA COMPLESSO DELLA SS. TRINITÀ DELLE MONACHE".  
CIG: A03293F071 CUP: B47E1900130006

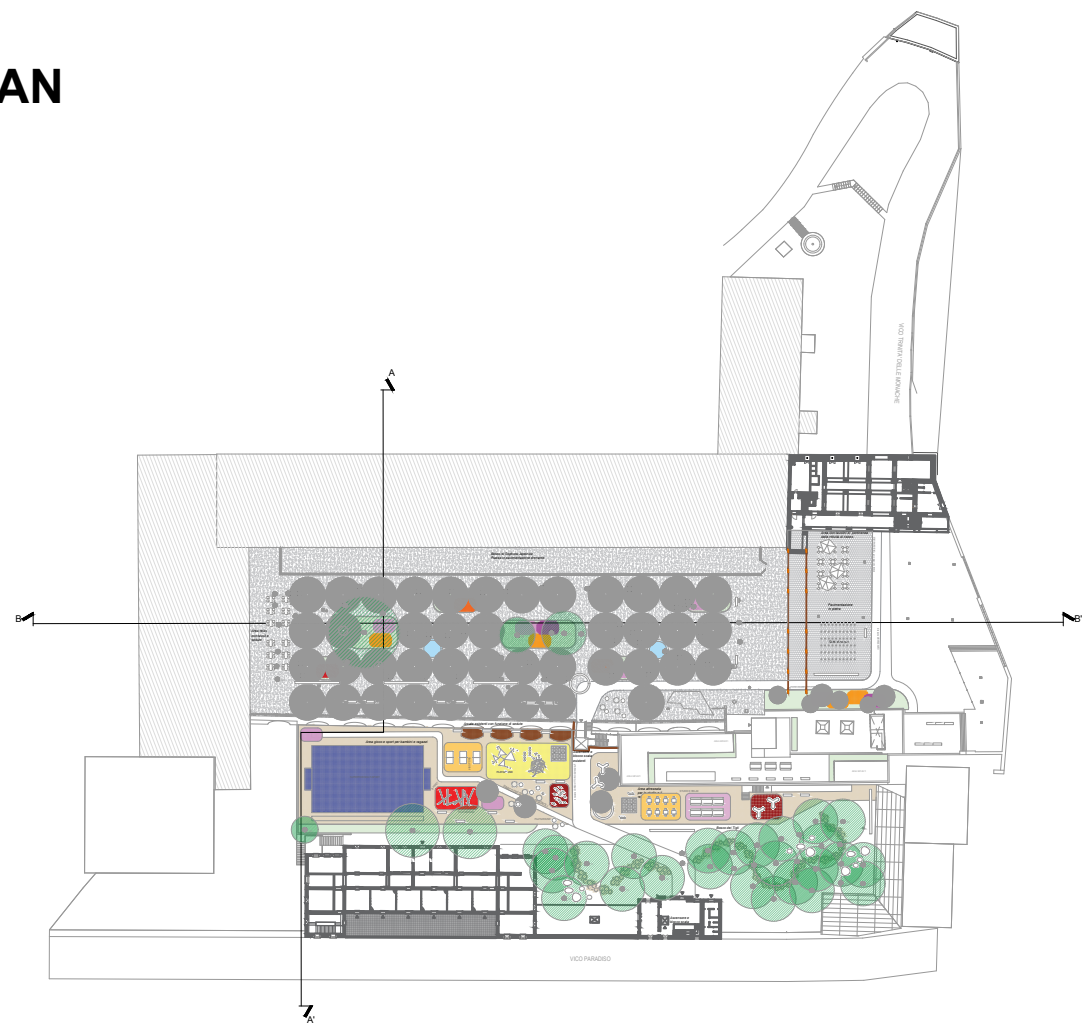

PROGETTO DI FATTIBILITA' TECNICO ECONOMICA

Responsabile del Procedimento: arch. <b>ROBERTA NICCHIA</b>	
Coordinatore prestazioni specialistiche - Progetto di restauro: Studio MAAN s.r.l. Arch. Enrico Caraffa Arch. Vincenzo Guadagno design team: arch. Andrea Iacovetta	
Progettazione degli spazi aperti e del paesaggio: Studio MAAN s.r.l. Arch. Paola Maura Caturano Arch. Andrea Piccolo design team: arch. Claudia Di Martino	
Progetto strutturale e geologia, CSP, progettazione antisismica: Ing. Alessandro Ciccarelli Arch. Giovanni De Nicola Geol. Giuseppe Rega Ing. Federica Petrucci	
Progetto strutturale e verifica sismica: Ecosystem s.r.l. Ing. Luigi Pascalella Arch. Giuseppe Capuzzo	
Archeologia: Prof. Antonio De Simone	
Rilevamenti: Integrated And Sustainable Design srl Ing. Antonio Iannello Ing. Antonio Salzano design team: Arch. Diana Tesoro	
Progettazione acustica: Ing. Roberto Candela Dott. For. Giuseppe Cardello	

PROPOSTE PROGETTUALI SPAZI APERTI E GIARDINI		SCALA: -
CONFESSIONE: -		GENNAIO 2025
CONFESSIONE: -		REVISIONE: -
CONFESSIONE: -		REVISIONE: -